

Nombre científico – autor: **“*Quercus ilex*” L. subsp. ilex**

Nombre catalàn: Aglaner, Alsina, Alzina, Alzina de fulla llarga, Aulin
Nombre castellano: Carrasca, Chaparra, Encina, Encino, Mata parda
Nombre francés: Chêne vert, Yeuse
Nombre inglés: Holly oak

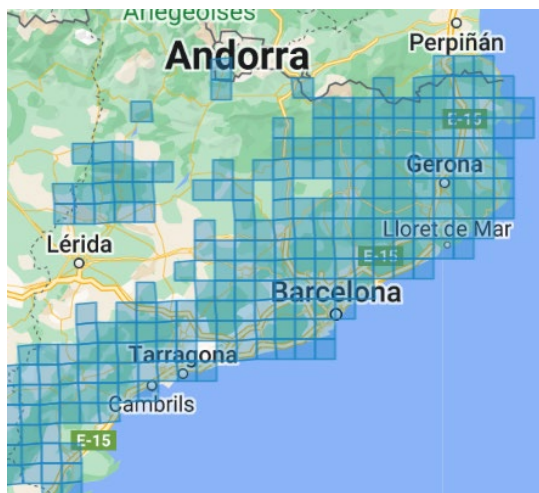

Distribución geográfica:



Distribució altitudinal [5-1300]

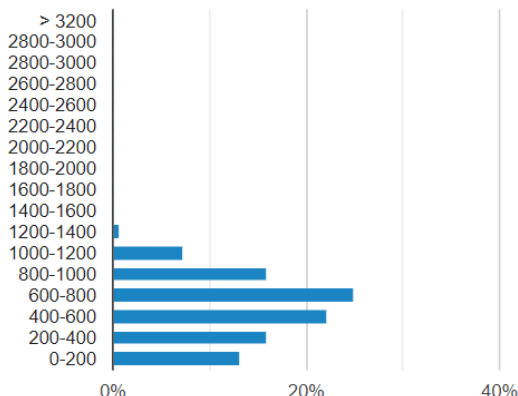

Floración:

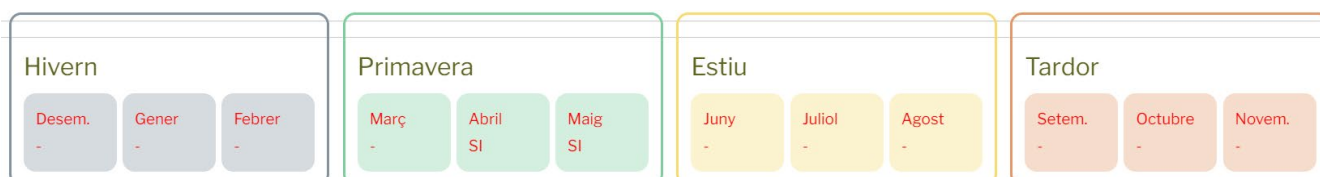

Usos:

La madera es densa, dura y de muy buena calidad, excelente como combustible y carbón vegetal. Por su resistencia a los golpes y a la putrefacción se usa para elaborar los badajos de los cencerros o piezas que van a estar sometidas a la humedad. Su corteza se ha usado para curtir las pieles por ser rica en taninos.