

Nombre científico – autor: **“Phillyrea latifolia”** L.

Nombre catalàn: Aladern de fulla ampla, Aladern fals, Aladern mitjà, Fals aladern, Olivera borda.

Nombre castellano: Agracejo.

Nombre occità: Grand dalader, Gròs daladèrn, Gròs daradèu.

Nombre francés: Alavert à larges feuilles, Filaire à feuilles larges.

Nombre inglés: Broad-leaved phillyrea.



Distribución geográfica:

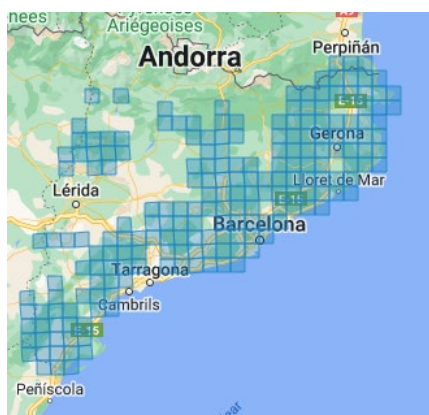

Distribució altitudinal [3-1260]

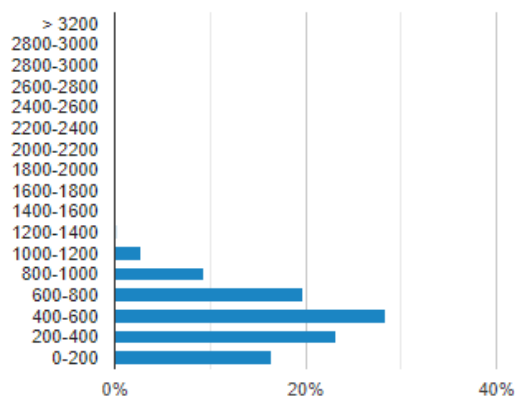

Floración:

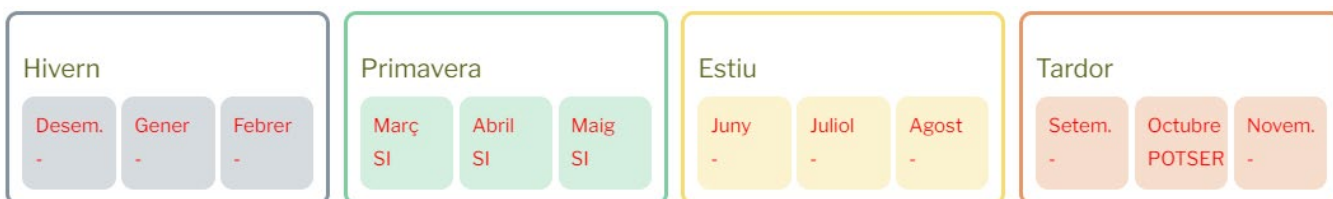

Usos:

Es muy apreciada por el ganado y los cérvidos.

La madera es dura, de color blanco a amarillento, aunque escasamente utilizada porque los ejemplares de porte elevado son escasos. La madera es bastante buena para usarla como combustible. Por su contenido en taninos es usada a veces para curtir cuero.